

2.8.2021 alkaen myönnetty malli

Joidenkin henkilökorttien ulkoasua päivitettiin EU-asetuksen ja henkilökorttilain muutoksen myötä. 1.1.2017 käyttöön otetuista korttimalleista (ks. seuraava sivu) jäi alaikäisen matkustusoikeudeton henkilökortti sellaisenaan käyttöön, mutta muut kaksi korttityyppiä korvautuivat tällä sivulla kuvatuilla malleilla.



Matkustusoikeudellinen henkilökortti (myönnetään Suomen kansalaiselle)



Matkustusoikeudeton henkilökortti (myönnetään sekä Suomen kansalaiselle että ulkomaalaiselle)



Taustapuoli UV-valossa

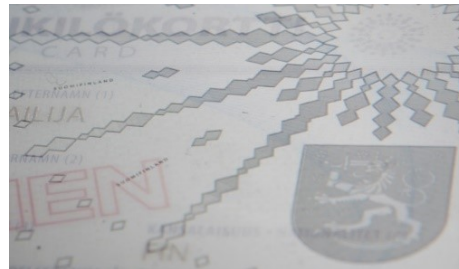

Preeglaus: kohokuvioita kortin pinnassa



Ikkunaelementin sisällä olevaan metallikerrokseen yksilöity kasvokuva

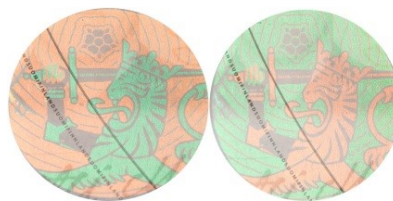

Optisesti muuttuva tekijä



Mikrotekstiä

Tiedotteen värisävyt eivät täysin vastaa alkuperäistä asiakirjaa.

1.1.2017–1.8.2021 myönnetty malli



Kansalaisen henkilökortti

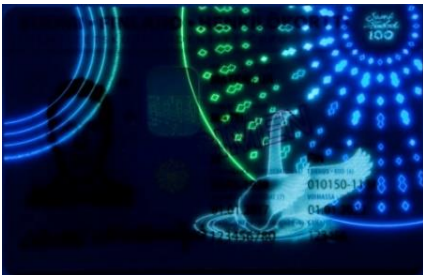

 Alaikäisen matkustusosoikeuden
henkilökortti (myönnetään
edelleen päivämäärän 1.8.2021
jälkeenkin)

 Ulkomaalaisen henkilökortti
Ei kelpaa
matkustusasiakirjaksi

Etupuoli UV-valossa

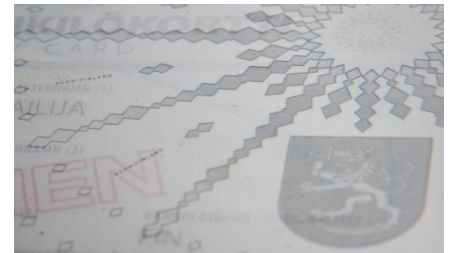

Taustapuoli UV-valossa

 Preeglaus: kohokuviota
kortin pinnassa

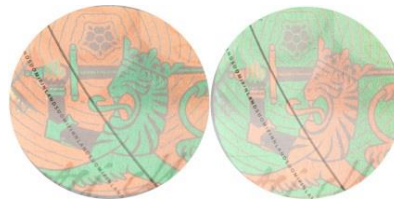
 Ikkunaelementin
sisällä olevaan
metallikerrokseen
yksilöity kasvokuva

Optisesti muuttuva tekijä



Mikrotekstiä

Tiedotteen värisävyt eivät täysin vastaa alkuperäistä asiakirjaa.

30.5.2011-31.12.2016 myönnetty malli



Kansalaisen henkilökortti



Alaikäisen matkustusasiakirja
Ei kelpaa matkustusasiakirjaksi



Ulkomaalaisen henkilökortti
Ei kelpaa matkustusasiakirjaksi



Etupuoli UV-valossa



Taustapuoli UV-valossa

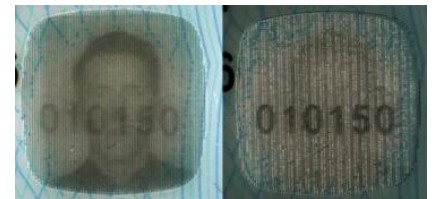

Vaihtuva laserkuva



Läpinäkyvä ikkuna

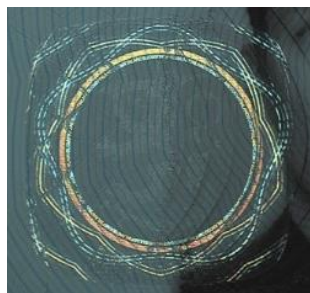

Optisesti muuttuva tekijä



Mikrotekstiä

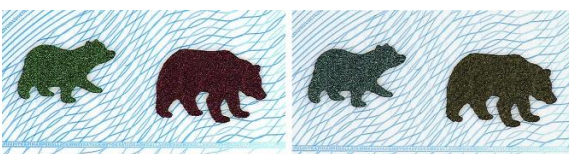

Väriä eri katselukulmissa vaihtava painoväri

Tiedotteen värisävyt eivät täysin vastaa alkuperäistä asiakirjaa.